

PLANTA BAIXA - DEMOLIR / SUBSTITUIR  
escala 1 : 100

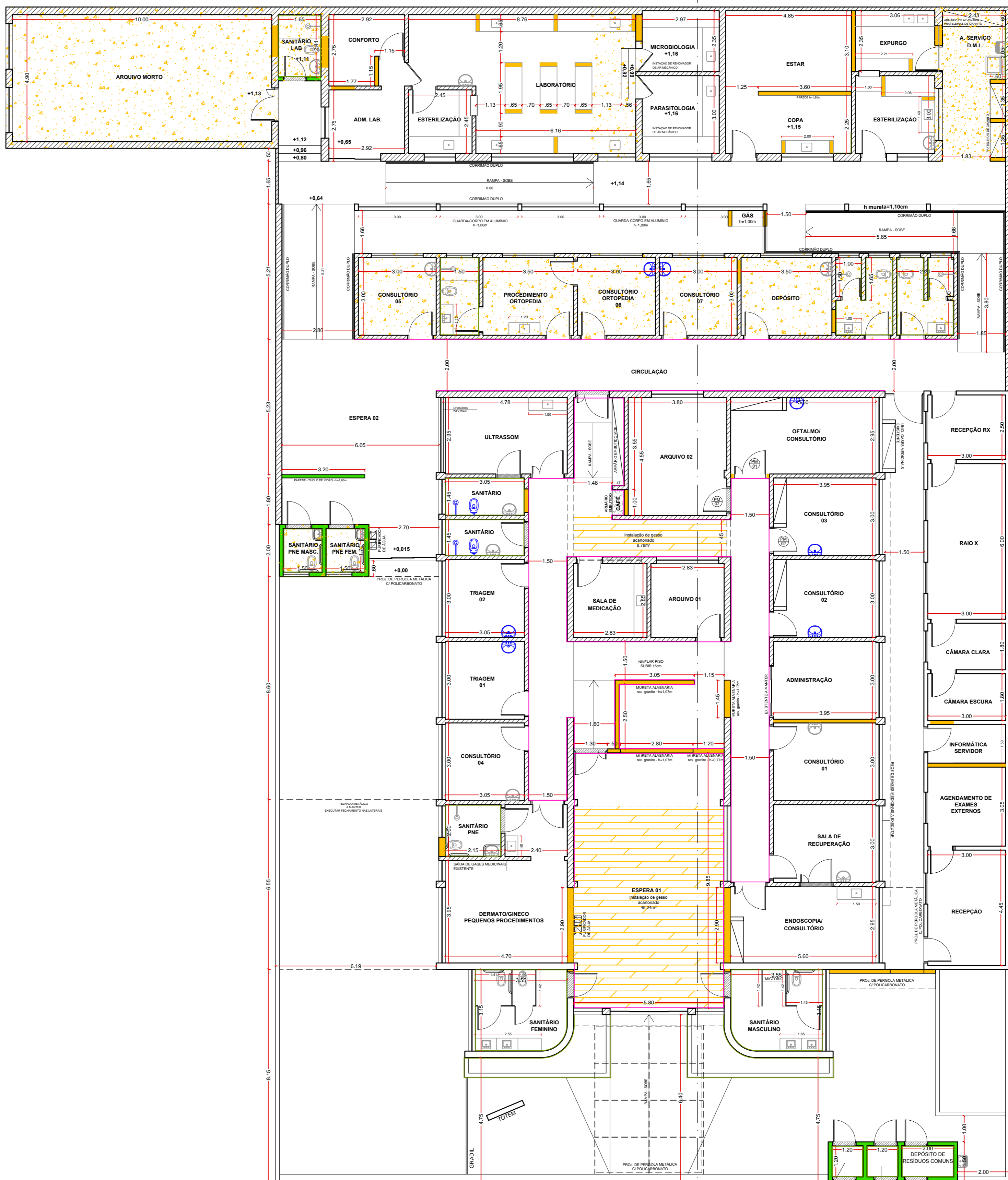

PLANTA BAIXA - CONSTRUIR / AMPLIAR  
escala 1 : 100

#### LEGENDA

- A AMPLIAR
- A DEMOLIR
- A CONSTRUIR
- A SUBSTITUIR
- REV. CERÂMICO A REMOVER
- REMOÇÃO DE FORRO DE GESSO
- REMOÇÃO DE FORRO PVC
- BARRADO EM ESMALTE - novo
- SOLEIRA EM GRANITO - novo
- LAJE PRÉ-MOLDADA DE FORRO C/ EPS - novo
- GESSO ACARTONADO - novo
- REVESTIMENTO 10X10 - novo

Observação: Planta baixa da situação real da unidade. Demarcação das peças e itens que deverão ser removidos. Os ambientes que eram revestidos com cerâmica nas paredes, terão agora emboço e pintura em tinta acrílica hospitalar. Apenas os sanitários serão revestido por cerâmica, conforme o projeto e planilha.

#### PROJETO ARQUITETÔNICO 02/03

ASSUNTO  
REFORMA DA UNIDADE INTEGRADA DE SAÚDE  
(AMBULATÓRIO MÉDICO ESPECIALIZADO)

OBRA  
PLANTA DEMOLIR - SUBSTITUIR / CONSTRUIR - AMPLIAR

LOCAL  
RUA JOAQUIM DE BARROS ARANHA, Nº 112  
SANTO ANTONIO DE POSSE - SP

PROPRIETÁRIO  
PREFEITURA MUNICIPAL DE SANTO ANTONIO DE POSSE - SP

Arq. Suzimara A. P. Santos

PROJETO Nº CAUSP A68.047-8 ESCALA INDICADA DATA 02/10/2017 ARQUIVO CAD

NORBERTO DE OLIVÉRIO JUNIOR  
PREFEITO MUNICIPAL

JOSÉ SIDNEI VIEIRA  
DIRETOR DE OBRAS E ENGENHARIA  
ENGENHEIRO CIVIL - CREA 090268866  
RESPONSÁVEL TÉCNICO  
ART nº

QUADRO DE ÁREAS (M²)

TERRENO:	1.280,00 m²
EXISTENTE:	996,38 m²
A DEMOLIR:	44,70 m²
A AMPLIAR:	34,91 m²
TOTAL:	986,59 m²

OBSERVAÇÕES